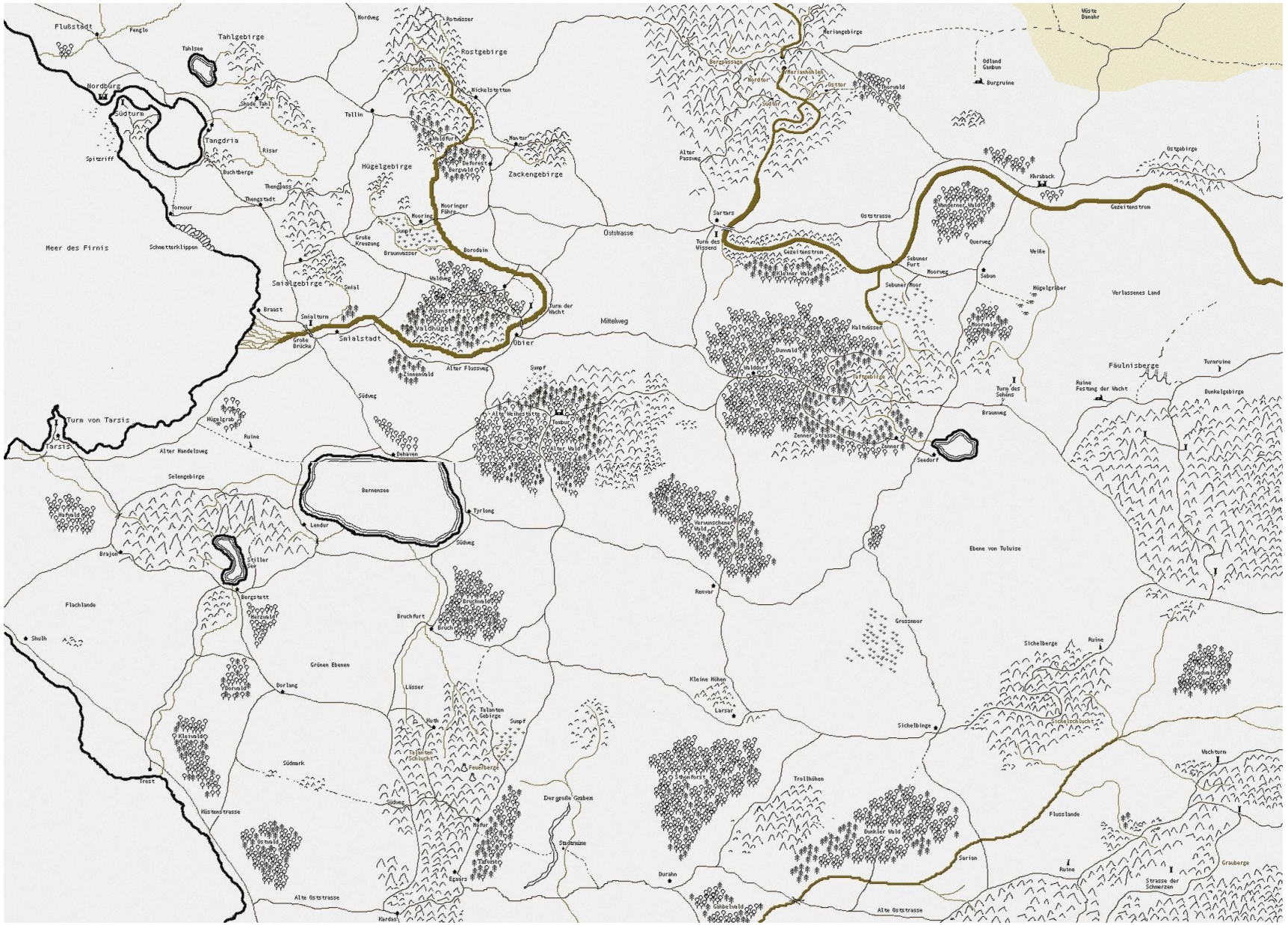

Flußstadt
Fenglo
Tahlgebirge
Tahlsee
Nordburg
Südturm
Tangdria
Spitzriff
Buchtberge
Thengpass
Thengstadt
Tornour
Meer des Firnis
Schmetterklippen
Braast
Smialturm
Smialgebirge
Smial
Große Brücke
Smialstadt
Turm von Tarsis
Tarsis
Hügelgrab
Ruine
Alter Handelsweg
Selengebirge
Hafwald
Brajon
Stiller See
Flachlande
Bergstett
Herzwald
Shulh
Grünen Ebenen
Borwald
Borlang
Kleiwald
Trest
Küstenstrasse
Südmark
Ostwald
Alte Oststrasse
Kardas
Nordweg
Rotwässer
Rostgebirge
Klippenpass
Nickelstetten
Tallin
Waldfurt
Deforest
Bergwald
Mantur
Hügelgebirge
Zackengebirge
Mooringer Fähre
Mooring
Sumpf
Große Kreuzung
Braunwasser
Borodain
Waldweg
Dunstforst
Waldhügel
Turm der Wacht
Obier
Zinnenwald
Alter Flussweg
Südweg
Dehaven
Bernensee
Tyrlong
Lendur
Südweg
Bruchfurt
Bruch
Bruchwald
Lässer
Kuth
Talanten Gebirge
Talanten Schlucht
Feuerberge
Südweg
Mafur
Tafoist
Egaars
Der große Graben
Stadtruine
Durahn
Gähbelwald
Alte Oststrasse
Oststrasse
Mittelweg
Sumpf
Alte Weihestätte
Tembur
Alter Wald
Meriangebirge
Bergpassage
Nordtor
Merianhöhlen
Osttor
Südtor
Thorwald
Alter Passweg
Sartars
Turm des Wissens
Gezeitenstrom
Kleiner Wald
Oststrasse
Sebuner Furt
Moorweg
Sebuner Moor
Kaltwässer
Dunwald
Waldorf
Taftgebirge
Zenner Strasse
Zenner
Seedorf
Verwunschener Wald
Renvar
Kleine Höhen
Larsar
Sichelbinge
Trollhöhen
Dunkler Wald
Sarian
Ebene von Tuluise
Grossmoor
Sichelberge
Ruine
Sichelschlucht
Wachturm
Flusslande
Ruine
Strasse der Schmerzen
Grauberge
Gedwald
Ostgebirge
Khraback
Gezeitenstrom
Weiße
Hügelgräber
Verlassenes Land
Turm des Sehens
Braunweg
Fäulnisberge
Turmruine
Ruine Festung der Wacht
Dunkelgebirge
Odland Gambun
Burgruine
Wüste Danahr